



Résidence médicalisée
de Pyla-sur-Mer
 Pyla-sur-Mer

NOS ATOUTS +

- Environnement exceptionnel, à proximité de la dune du Pyla
- Résidence rénovée, prestations de qualité
- Grand jardin ombragé et aménagé

- Activités variées et régulières
- Équipements dédiés à la rééducation/réadaptation
- Unité de vie Alzheimer ou troubles apparentés
- Pôle d'activités et de soins adaptés

NOS FORMULES D'ACCUEIL ET D'ACCOMPAGNEMENT



Entrée rapide



Séjour permanent



Court séjour



Unité Alzheimer



Pôle d'Activités et de Soins Adaptés



NOS OFFRES D'HÉBERGEMENT



Chambres individuelles



Chambres communicantes



NOS SERVICES INCLUS



Hébergement



Restauration



Animation



Climatisation partielle



Parking visiteurs



Balnéothérapie



Salle de motricité



Blanchisserie



Wifi



NOS SERVICES À LA CARTE



Coiffure & esthétique



Pédicurie



Produits de soins & de bien-être



Repas invités



Toute l'équipe est à votre disposition pour vous présenter la résidence.

N'hésitez pas à nous contacter.

PRENEZ RENDEZ-VOUS AU 05 56 22 10 48 ET VENEZ NOUS RENCONTRER

- **En voiture** - Parking visiteurs
Facilement accessible par les autoroutes A63 puis A660
- **En bus**
Depuis la gare d'Arcachon, ligne Baïa n° 1, arrêt "La Chapelle forestière" au bout de la rue
- **En train**
Gare SNCF d'Arcachon à 7 km de la résidence



Résidence de Pyla-sur-Mer

7 allée de la Chapelle - 33115 La Teste-de-Buch

Tél.: 05 56 22 10 48 - Fax: 05 56 22 12 37

pyla-la-teste@domusvi.com - www.residencepylasurmer.com



DÉCOUVREZ

Au cœur du bassin d'Arcachon, la Résidence de Pyla-sur-Mer est installée à mi-chemin entre la célèbre dune du Pyla et la forêt.

Elle bénéficie d'un environnement très calme et verdoyant. Son grand jardin sécurisé et planté de pins est très apprécié des résidents et des familles qui aiment s'y retrouver ou s'y reposer aux beaux jours.

La résidence est facilement accessible par le réseau routier et dispose d'un parking visiteurs.



INSTALLEZ-VOUS

Votre résidence propose des espaces de vie et de détente alliant convivialité et sécurité.

- Grand jardin sécurisé très calme, chemins de promenade, terrain de pétanque
- Espaces intérieurs confortables et lumineux, décoration soignée
- Salon de télévision et de détente



LAISSEZ-NOUS PRENDRE SOIN DE VOUS

Notre équipe soignante vous accompagne tout au long de votre séjour.

Votre projet de soin personnalisé sera établi avec attention et réévalué aussi souvent que nécessaire.

Par ailleurs, la résidence propose :

- Salle de motricité, balnéothérapie
- Ateliers à visée thérapeutique, quelques exemples : gymnastique douce, mémoire...



ANIMEZ VOTRE QUOTIDIEN

Un programme varié selon vos envies. Quelques exemples :

- Animations originales : réflexologie, poésie, atelier des senteurs, peinture...
- Activités divertissantes : cuisine, jeux de société, chant, jardinage, spectacles...
- Activités intergénérationnelles avec les enfants des écoles du village
- Sorties : promenades en bord de mer et en forêt, sorties culturelles...



GOÛTEZ AUX PLAISIRS DE LA TABLE

Nous vous proposons des repas variés et savoureux cuisinés sur place selon des menus élaborés par une diététicienne.

- Petit-déjeuner servi en chambre
- Déjeuner et dîner servis en salle de restaurant

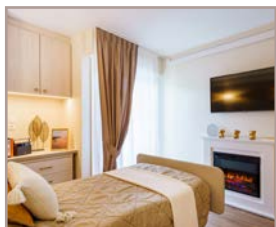

PERSONNALISEZ VOTRE UNIVERS

Pour vous sentir bien dans votre chambre, vous pouvez y recréer votre environnement personnel en y apportant des objets de décoration. Les chambres sont équipées de :

- Salle d'eau privative avec douche à l'italienne
- Lit médicalisé, mobilier adapté et système d'appel
- Certaines chambres disposent d'une terrasse ou d'un balcon



GARDEZ LE CONTACT

Parce qu'il est essentiel que vous conserviez un lien régulier avec votre famille et vos proches, nous mettons tout en œuvre pour favoriser vos échanges avec eux.

- Espace privatisable pour un déjeuner
- Invitation des familles aux événements festifs
- Appels vidéo
- Échanges de messages, photos et vidéos avec notre application FamilyVi